



FINAL

A.E.K. 72 - 50 Γ.Σ. Πατησίων

Referees: Αργυρούδης - Κομιανός

Each Period	1st	2nd	3rd	4th
A.E.K.	9	27	25	11
Γ.Σ. Πατησίων	24	12	6	8

End of Period	1st	2nd	3rd	4th
A.E.K.	9	36	61	72
Γ.Σ. Πατησίων	24	36	42	50



Coach: A. Δεμέναγας- Δ. Σπυριδάκης

A.E.K.

Fast Breaks 12 / 19

# Player	Time (min)	Points	Ft	2p	3p	Rebounds		As	St	Tu	Bl	Fouls		Rkg*
						de	of					Wo	Co	
4 ΟΡΦΑΝΙΔΗΣ ΑΛ.	20	5	3 / 4	1 / 3	0 / 2	0	0	0	0	1	1	2	4	0
5 ΜΠΟΥΤΡΗΣ Γ.	19	8	2 / 2	3 / 6	0 / 1	2	1	1	1	4	0	2	3	5
6 ΔΡΙΚΟΓΙΑΣ Γρ.	19	19	1 / 2	6 / 10	2 / 4	6	2	4	1	0	0	0	2	25
7 ΖΑΧΑΡΙΑΣ Πρ.	18	0	0 / 0	0 / 0	0 / 0	5	0	0	0	2	1	0	1	4
8 ΧΡΙΣΤΟΦΗΣ Γ.	24	4	2 / 2	1 / 3	0 / 1	3	0	6	2	1	0	1	3	11
9 0	0	0	0 / 0	0 / 0	0 / 0	0	0	0	0	0	0	0	0	-
10 ΤΡΑΝΟΥΔΑΚΗΣ Στ.	8	0	0 / 0	0 / 1	0 / 0	0	0	0	0	0	0	0	3	-
11 ΜΠΟΥΡΓΑΝΟΣ Ν.	21	15	4 / 5	4 / 5	1 / 5	10	1	3	2	1	2	5	1	26
12 ΜΑΛΕΛΗΣ Β.	25	16	2 / 8	7 / 12	0 / 0	2	0	0	1	1	1	6	3	8
13 ΒΛΑΣΣΟΠΟΥΛΟΣ Π.	4	0	0 / 0	0 / 0	0 / 0	1	1	1	0	1	0	0	1	-
14 ΜΠΑΛΙΩΤΗΣ Γ.	18	1	1 / 2	0 / 0	0 / 1	2	0	1	1	2	0	1	3	1
15 ΜΑΛΕΛΗΣ Φ.	24	4	4 / 6	0 / 3	0 / 0	4	4	0	0	2	1	4	0	6
Team						2	1			3		0	1	
1st quarter		9	3 / 8	3 / 9	0 / 4	6	3	2	2	5	1	5	6	3
2nd quarter		27	5 / 9	8 / 15	2 / 5	10	5	5	3	3	1	6	7	34
3rd quarter		25	6 / 7	8 / 11	1 / 3	11	0	6	2	3	1	6	5	36
4th quarter		11	5 / 7	3 / 8	0 / 2	10	2	3	1	7	3	4	7	14
Final Stats		200	72	19 / 31	22 / 43	3 / 14	37	10	16	8	18	6	21	25
				61%	51%	21%	47							

Starters- Subs ratio

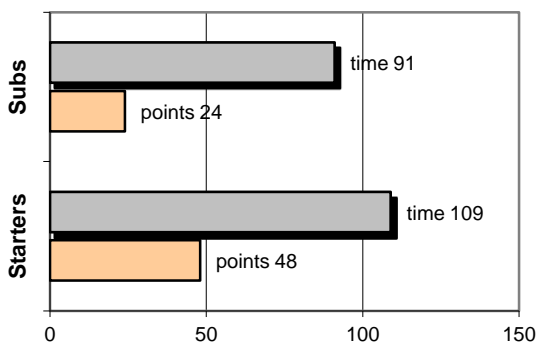

Shot Chart

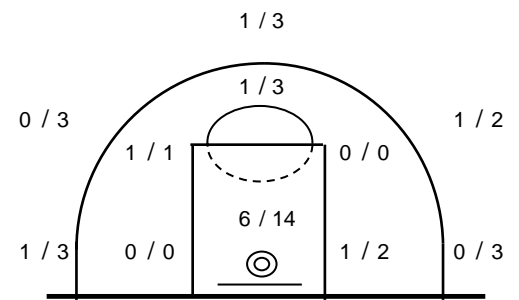

Drives: 13 / 23



*Ranking= Points+Rebounds+Assists+Steals+Blocks-Mished Shots-Turnovers (Time Played>7min.)

Offense Analysis:

→ Πραγματοποιήθηκαν 90 επιθέσεις

System performance:

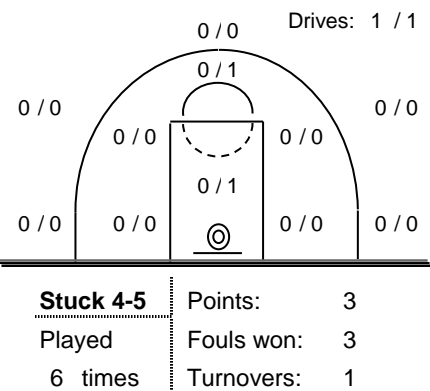
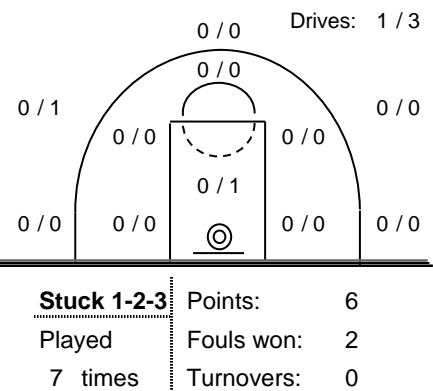
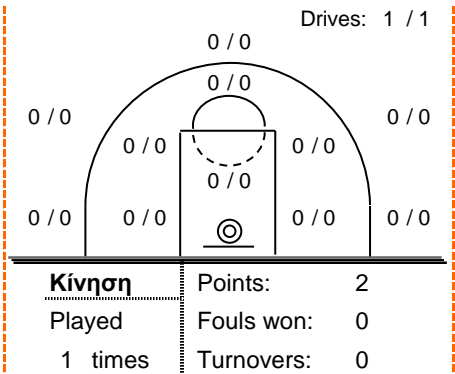
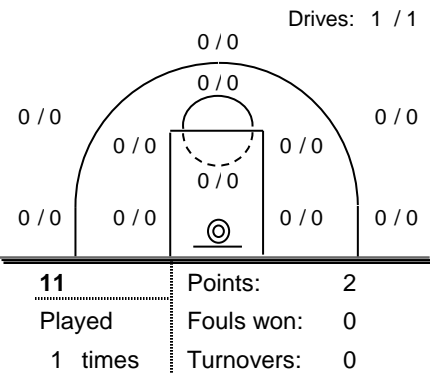
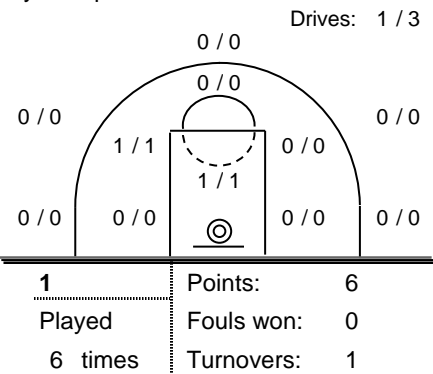

Notes:

Ο αγώνας δεν είχε στατιστική κάλυψη. Τα στατιστικά προήλθαν από την μαγνητοσκόπηση του αγώνα.

Ο Νιάβης (#10) πέτυχε τους 14 από τους 25 πόντους του στο 1ο δεκάλεπτο.

Ο Δρικόγιας στο 2ο δεκάλεπτο πέτυχε 9 συνεχόμενους πόντους

Ο Μπούτρης πέτυχε 6π με δύο συνεχόμενα goal foul.

Against Defense Types:

Turnovers:

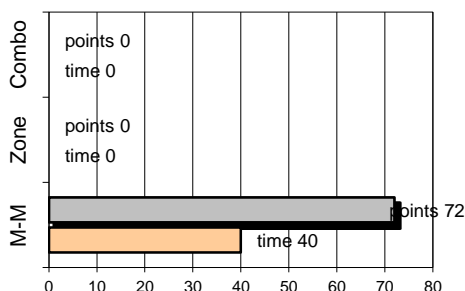

Η ομάδα υπέπεσε σε 18 λάθη.
2 ήταν χρονικές υπερβάσεις,
0 ήταν παραβάσεις γραμμών,
13 ήταν λάθη κατοχής και
3 ήταν βήματα ή μεταφορά.

Defense Analysis:

Γ.Σ. Πατησίων

4	0
5 Καρτερολιώτης Μ.	2
6 Παπαλώτος Ν.	0
7 Μπουγιούρης Π.	6
8	0
9 Μαρτίδης Κ.	2
10 Νιάβης Δ.	25
11 Βρούτσας Α.	8
12 Τσεκούρας Γ.	1
13 Παπαγιάννης Κ.	0
14 Χατζόπουλος Κ.	2
15 Αθανασίου Ι.	4

Total: 50

Εκτελεσθείσες επιθέσεις: 92
 εκ των οποίων οι 12 ανανεώθηκαν λόγω επιθετικών ριμπάουντ.

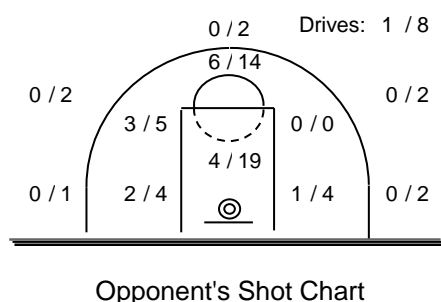

Defense Types Performance

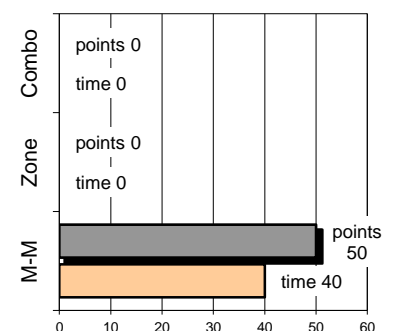

→ Από τα 25 φάουλ που έγιναν, τα 12 οδήγησαν σε συνολικά 16 / 23 ελεύθερες βολές.